

ATS1452

Karta z zawieszka Mifare Desfire EV2 (opakowanie 5 sztuk)

Opis

Karta w beżowym kolorze oferuje niezawodne rozwiązanie dla bezpiecznego środowiska, w którym dane karty są chronione przez szyfrowanie Mifare Desfire EV2. Może być używany w trybie bezpiecznym z czytnikami zasięgu ATS118x i klawiaturą ATS1136. W przypadku korzystania z innych czytników Mifare zamiast bezpiecznych danych karty dostarczany jest standardowy 7-bajtowy CSN Mifare.

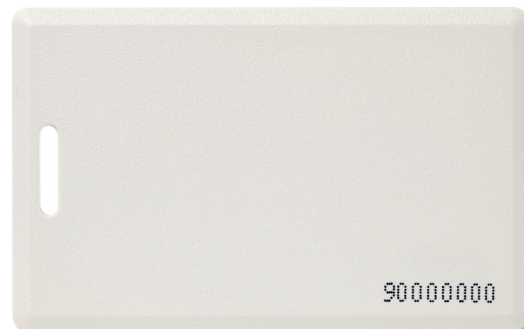

Details

- Atrakcyjnie zaprojektowany karta
- Dane karty zabezpieczone szyfrowaniem AES
- Zaszifrowana aplikacja Mifare Desfire EV2

ATS1452

Karta z zawieszką Mifare Desfire EV2 (opakowanie 5 sztuk)

Technical specifications

System

Zasięg odczytu	Secure mode: between 1 - 5 cm Unsecure mode: between 2-5 cm Distance may vary based on reader
----------------	---

Własny model danych	Nie
Wielkość pamięci	2 kB
Obsługiwane czytniki	ATS ATS118x Secure Readers

Technology

Typ identyfikatora	Karta typu smart
Częstotliwość robocza identyfikatora	13.56 MHz
Obsługiwana Technologia 13.56 MHz	MIFARE DESFire EV2 (Aritech), Mifare DESFire EV2 (CSN)

Printing

Nadruk bezpośredni	Nie
--------------------	-----

Ordering information

Minimalne zamówienie	1
Ilość w paczce	5

Physical

Tworzywo	Tworzywo ABS
Forma	Clampshell
Wymiary	86 x 54 x 2 mm (per keyfob)
Masa netto	45 g
Masa brutto	46 g
Kolor	Beżowy
Etykieta karty	Serial number

Environmental

Temperatura pracy	-25 to +50°C
Szczelność IP	IP66



Będąc firmą innowacyjną, Carrier Fire & Security zastrzega sobie prawo do zmian w specyfikacji wyrobów bez uprzedzenia. W celu uzyskania najnowszych specyfikacji prosimy o wizytę na stronie [pl/firesecurityproducts.com](http://firesecurityproducts.com) lub kontakt z przedstawicielem handlowym.

Last updated on 16 August 2022 - 15:17